Rừng Thu Trút Lá

Slow Rock ♩= 65

Sáng tác: Giang Thiên Tường

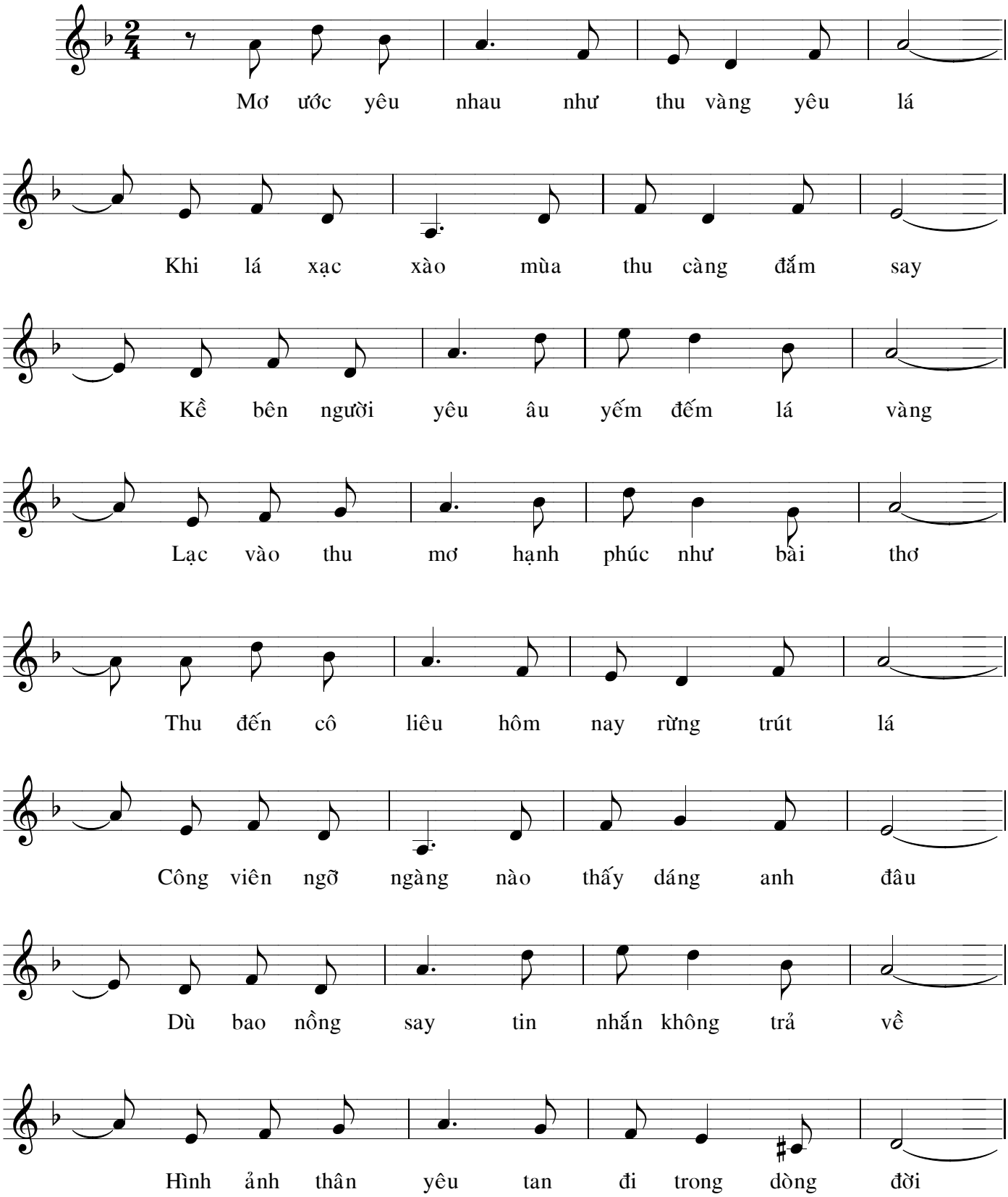

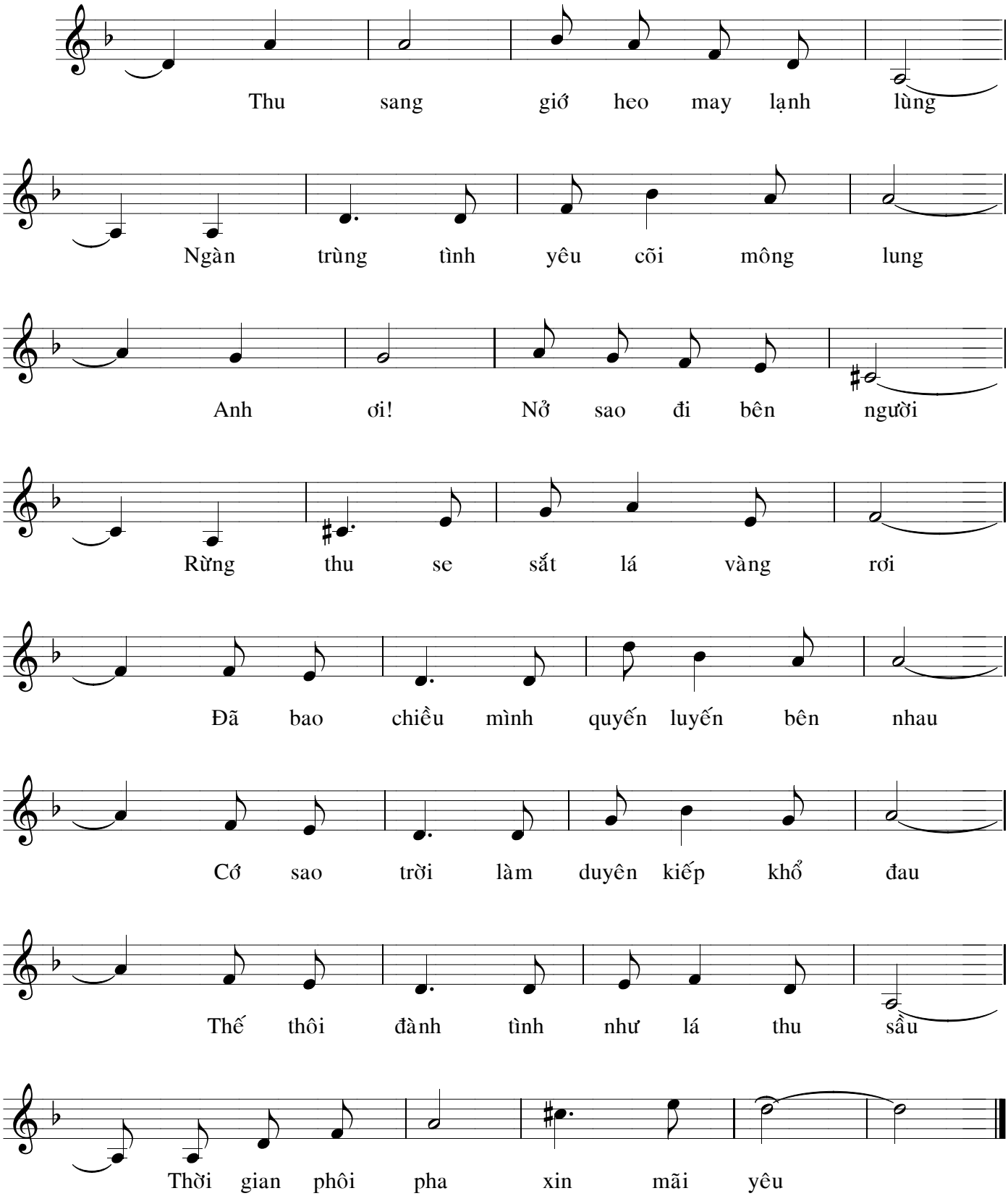
Thu sang giớ heo may lạnh lùng
Ngàn trùng tình yêu cõi mông lung
Anh ơi! Nở sao đi bên người
Rừng thu se sắt lá vàng rơi
Đã bao chiều mình quyến luyến bên nhau
Cớ sao trời làm duyên kiếp khổ đau
Thế thôi đành tình như lá thu sầu
Thời gian phôi pha xin mãi yêu