Gởi Nhớ Cho Cánh Đào Thương

Slow Rock ♩ = 60

Nhạc và lời: Giang Thiên Tường

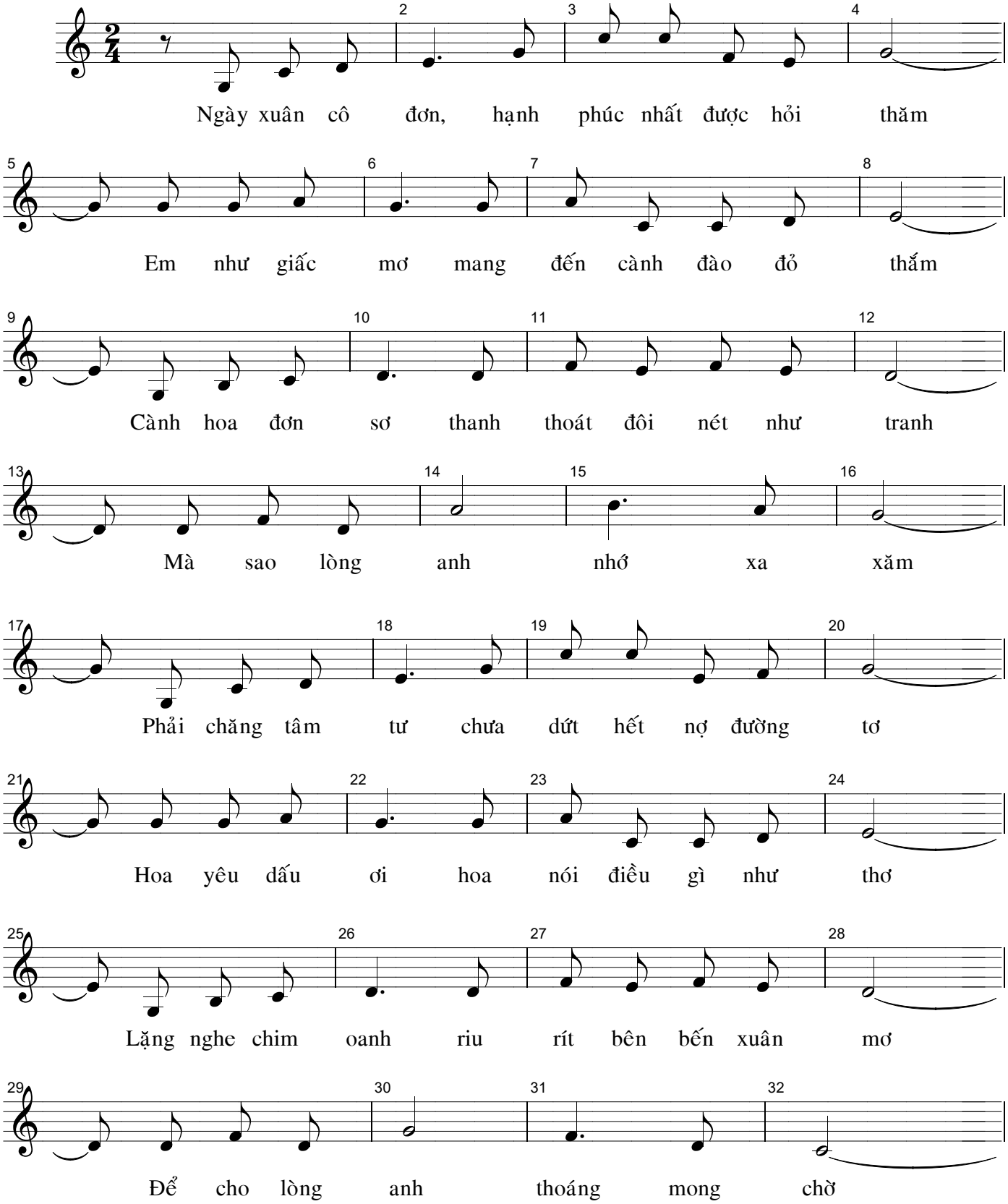

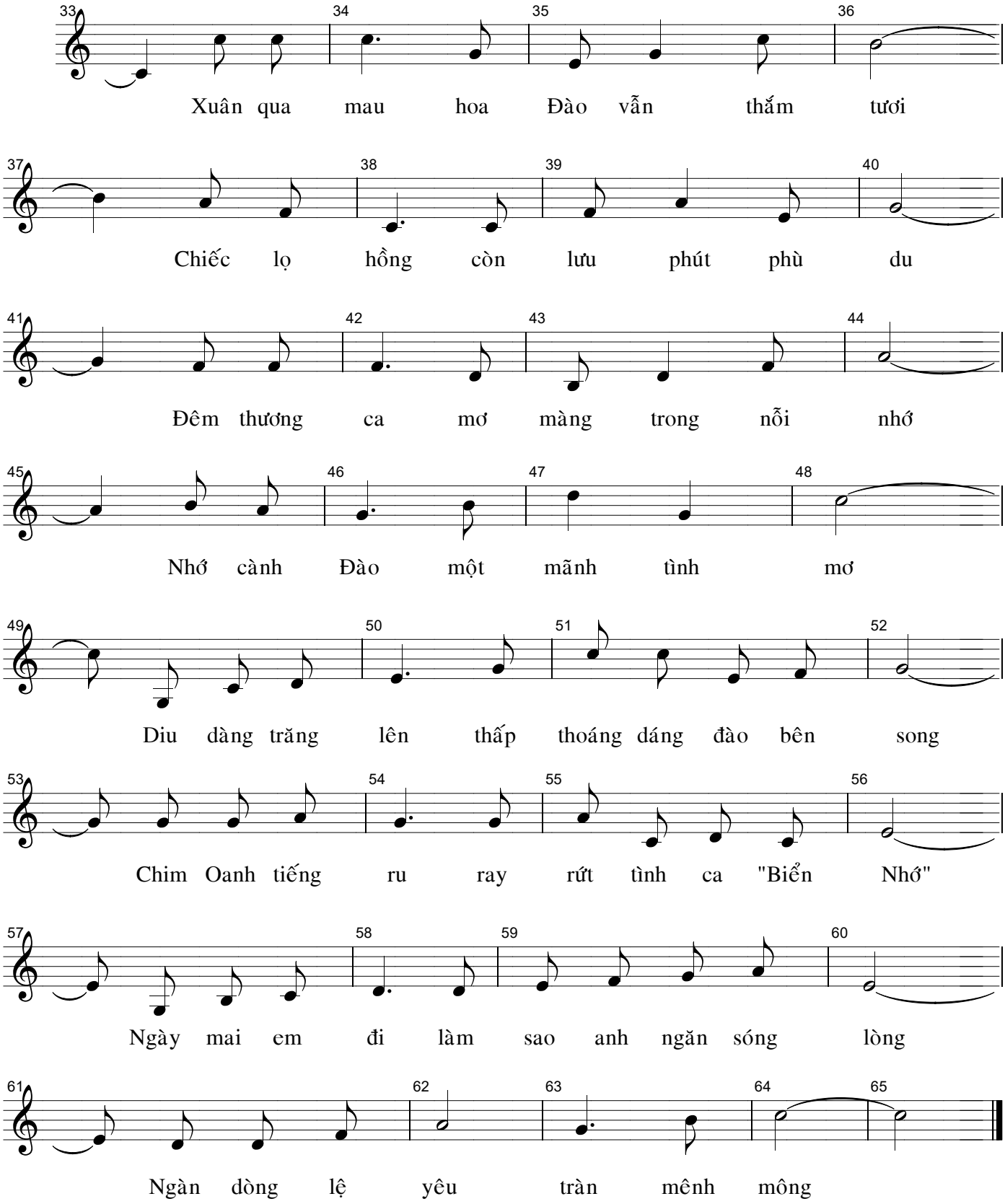
Xuân qua mau hoa Đào vẫn thắm tươi
Chiếc lọ hồng còn lưu phút phù du
Đêm thương ca mơ màng trong nỗi nhớ
Nhớ cành Đào một mãnh tình mơ
Diu dàng trăng lên thấp thoáng dáng đào bên song
Chim Oanh tiếng ru ray rứt tình ca "Biển Nhớ"
Ngày mai em đi làm sao anh ngăn sóng lòng
Ngàn dòng lệ yêu tràn mênh mông