Mùa Xuân Trong Mưa

Nhạc: Giang Thiên Tường
Thơ : Hoa Hướng Mặt Trời

Blues ♩= 63

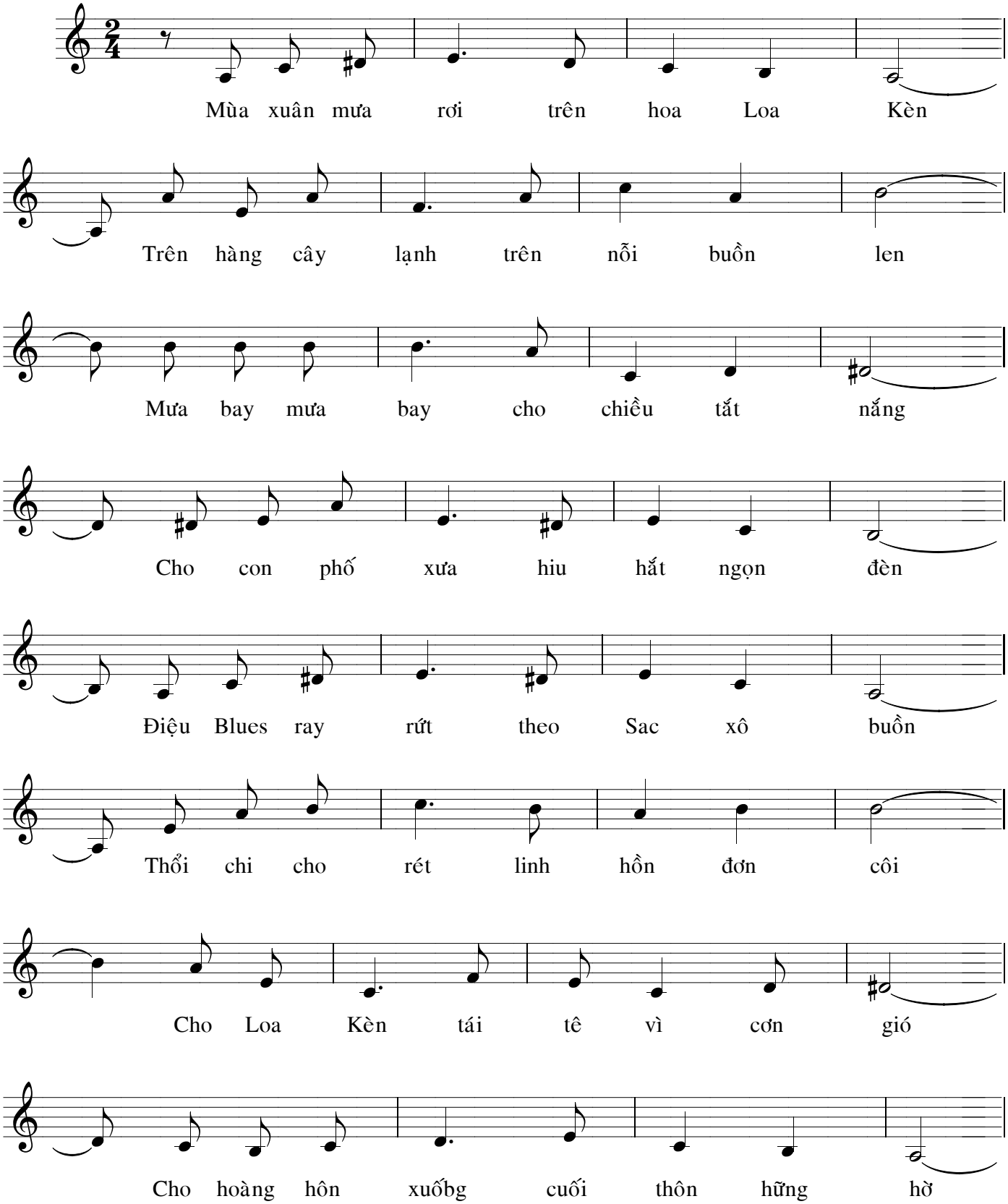

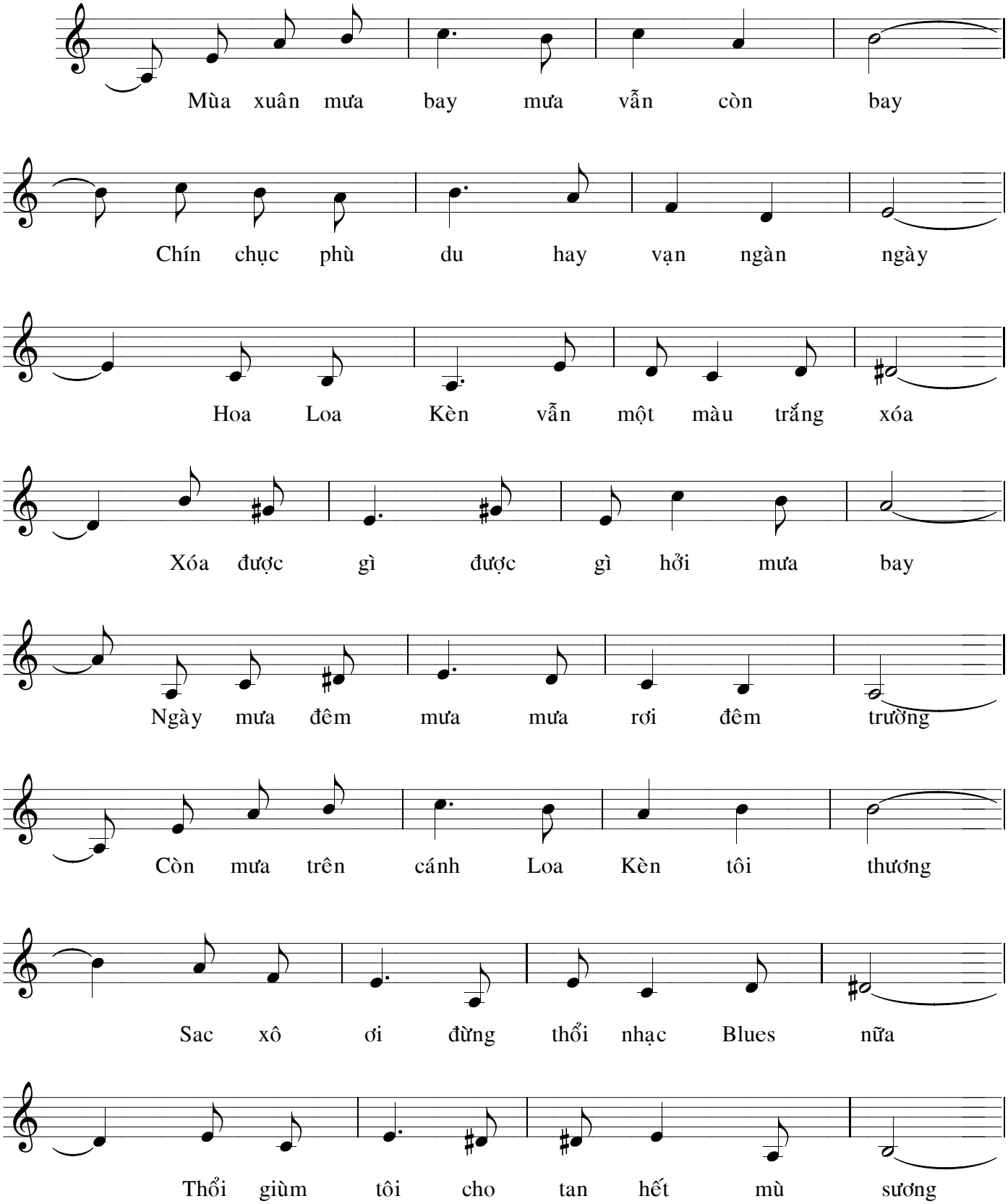
Mùa xuân mưa bay mưa vẫn còn bay
Chín chục phù du hay vạn ngàn ngày
Hoa Loa Kèn vẫn một màu trắng xóa
Xóa được gì được gì hởi mưa bay
Ngày mưa đêm mưa mưa rơi đêm trường
Còn mưa trên cánh Loa Kèn tôi thương
Sac xô ơi đừng thổi nhạc Blues nữa
Thổi giùm tôi cho tan hết mù sương

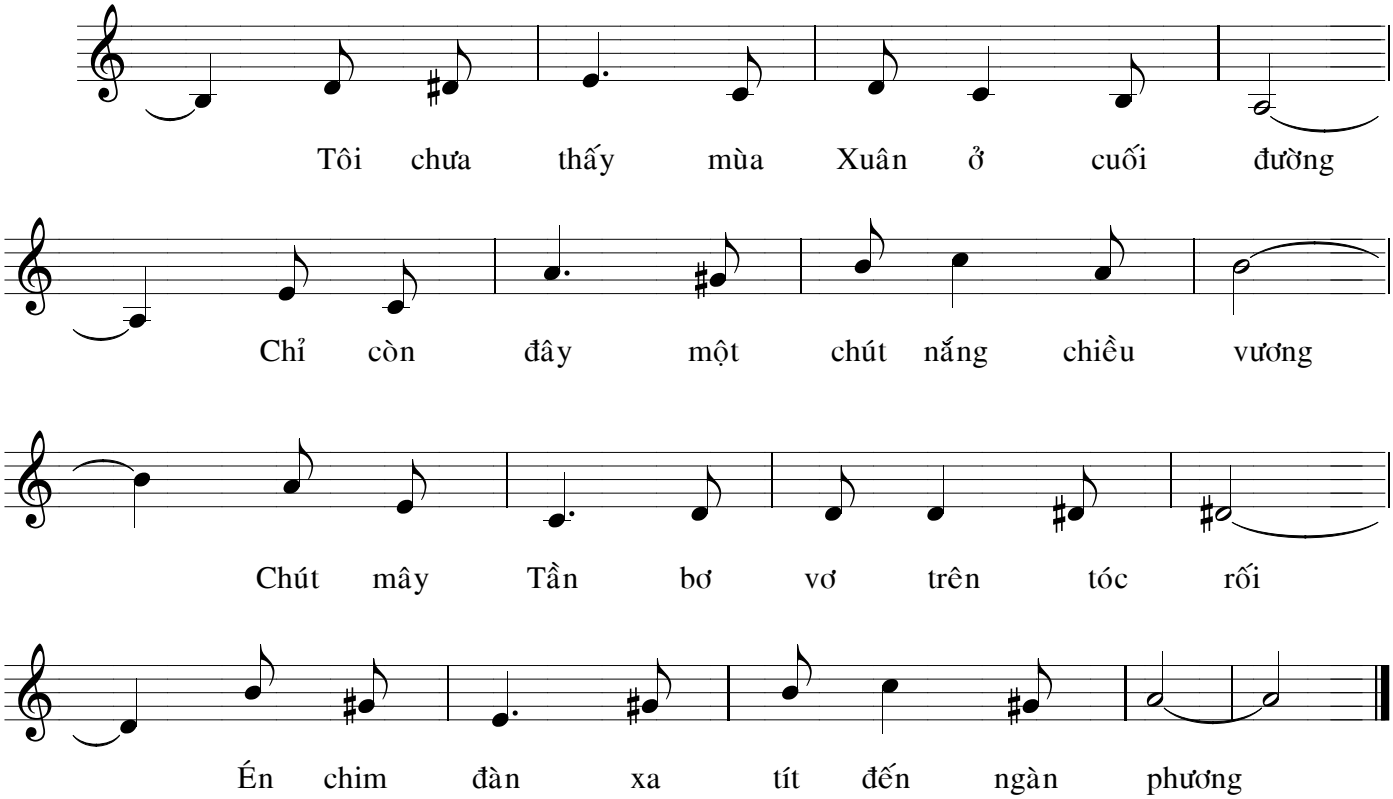
Tôi chưa thấy mùa Xuân ở cuối đường
Chỉ còn đây một chút nắng chiều vương
Chút mây Tần bơ vơ trên tóc rối
Én chim đàn xa tít đến ngàn phương